

In 10 secondi

le coperture di rischio delle persone

bisogni assicurativi

prestazioni garantite

nuove regole

analisi professionale



The screenshot shows the 'R.M.P. - Risk Management Persone' software interface. It includes a header with the title and a subtitle: 'Analisi dettagliata delle prestazioni assicurative del welfare state e, per i liberi professionisti, delle Casse autonome professionali'. Below the header are tabs for 'Nuova analisi', 'Salva analisi corrente', 'Recupera analisi', and 'Stampa relazione'. The main area is divided into sections for 'Dati anagrafici' (Name and Surname: MARIO ROSSI, Date of Birth: 10/10/1950, Sex: M, Married: checked), 'Professione' (Work status: Lavoro dipendente or Lavoro autonomo), and 'Redditi da lavoro e anz.' (Monthly gross: 2500, Start date: 01/04/1976). A detailed table shows 'Invalidità permanente da infermità o malattia' with columns for 'Assegno Accomp.', 'INPS', and 'Totale'. It includes two bar charts showing annual income for different categories. A legend at the bottom identifies the colors for INAIL, INPS, Assegno Accomp., and Totale.

Invalidità	INPS	Assegno Accomp.	Totale
Inferiore a 2/3	0 €	0 €	0 €
Pari o superiore a 2/3	18.184 €	0 €	18.184 €
Totale (inabilità)	21.075 €	5.678 €	26.753 €

Invalidità	INAIL	INPS	Assegno Accomp.	Totale
Pari a:	2.080 €	0 €	0 €	2.080 €
Pari a 2/3	26.611 €	0 €	0 €	26.611 €
Totale (inabilità)	47.219 €	0 €	5.678 €	52.897 €

ASSINEWS ha ideato **R.M.P.**, il software di **Risk Management Persone** appositamente progettato per gli operatori assicurativi. Il software, realizzato da Epheso I.A. srl, consente all'intermediario di conoscere, con immediatezza, l'ammontare delle prestazioni garantite dagli Enti Pubblici (INPS, INAIL...), dallo Stato e dalle Casse professionali nei casi di morte e di invalidità permanente, totale o parziale, di lavoratori dipendenti (privati e pubblici), lavoratori autonomi e liberi professionisti.

1

I dati

Epheso I.A. - R.M.P.

R.M.P. - Risk Management Persone
 Analisi dettagliata delle prestazioni assicurative del welfare state e, per i liberi professionisti, delle Casse autonome professionali

Nuova analisi | Salva analisi corrente | Recupera analisi | Stampa relazione

Normative | **Soggetto** | Invalidità | Superstiti

Dati anagrafici

Nome e Cognome: MARIO ROSSI

Data di nascita: 10/10/1950 | Sesso: M F

GG/MM/AAAA

Coniugato | Figli a carico: 2

Professione

Lavoro dipendente

- Impiegato/operaio settore privato
- Dirigente settore privato
- Pubblica amministrazione

Lavoro autonomo

- Imprenditore/amministratore
- Artigiano
- Commerciante
- Coltivatore Diretto/ Agricoltore
- Professionista

Redditi da lavoro e anzianità accreditata

Lordo mensile: 2500 | N. mesi: 13 | Reddito lordo annuo: 32.500 euro

Data inizio lavoro: 01/04/1976 | Anzianità accreditata: 29 anni e 6 mesi

GG/MM/AAAA

Calcola

Ideazione di ASSINEWS.it | Realizzata da epheso e!

Soggetto

La compilazione della sezione Soggetto (unica sezione di acquisizione dati) è costituita da tre fasi di definizione, una di ordine anagrafico, una per la definizione dell'attività professionale ed una per la definizione dei redditi e della posizione previdenziale del soggetto.

2

I risultati

Epheso I.A. - R.M.P.

R.M.P. - Risk Management Persone
 Analisi dettagliata delle prestazioni assicurative del welfare state e, per i liberi professionisti, delle Casse autonome professionali

Nuova analisi | Salva analisi corrente | Recupera analisi | Stampa relazione

Normative | Soggetto | **Invalidità** | Superstiti

Invalidità permanente da infortunio o malattia

Rendite annue per invalidità non riconducibili all'attività lavorativa

Invalidità	INPS	Assegno Accomp.	Totale
Inferiore a 2/3	0 €	0 €	0 €
Pari o superiore a 2/3	18.184 €	0 €	18.184 €
Totale (inabilità)	21.075 €	5.678 €	26.753 €

Rendite annue per invalidità riconducibili all'attività lavorativa

Invalidità	INAIL	INPS	Assegno Accomp.	Totale
Pari a: 16 %	2.080 €	0 €	0 €	2.080 €
Pari a 2/3	26.611 €	0 €	0 €	26.611 €
Totale (inabilità)	47.219 €	0 €	5.678 €	52.897 €

La pensione INPS non è cumulabile con la rendita INAIL quando è di importo nominale inferiore.

Legenda

■ INAIL ■ INPS ■ Assegno Accomp. ■ Totale

Grafici: Barre Linea

NB: Le rendite riportate sono al valore nominale lordo, la normativa previdenziale e fiscale, in funzione degli altri redditi disponibili, prevede deduzioni, integrazioni e le tasse dovute (vedi normativa)

Ideazione di ASSINEWS.it | Realizzata da epheso e!

Invalidità

La sezione Invalidità riporta la stima delle rendite annue per invalidità da infortunio o malattia, distinguendo quelle non riconducibili all'attività lavorativa, conseguibili dall'ente di previdenza obbligatoria, e quelle per invalidità riconducibile all'attività lavorativa, conseguibili dall'assicurazione infortuni e/o dall'ente di previdenza obbligatoria in relazione alla categoria professionale di appartenenza. Per ogni livello d'invalidità (minore di 2/3, maggiore di 2/3, totale e valori % selezionabili da finestra), vengono espresse le rendite previste dalla normativa vigente, stimate in relazione ai contributi accreditati al soggetto.

I risultati

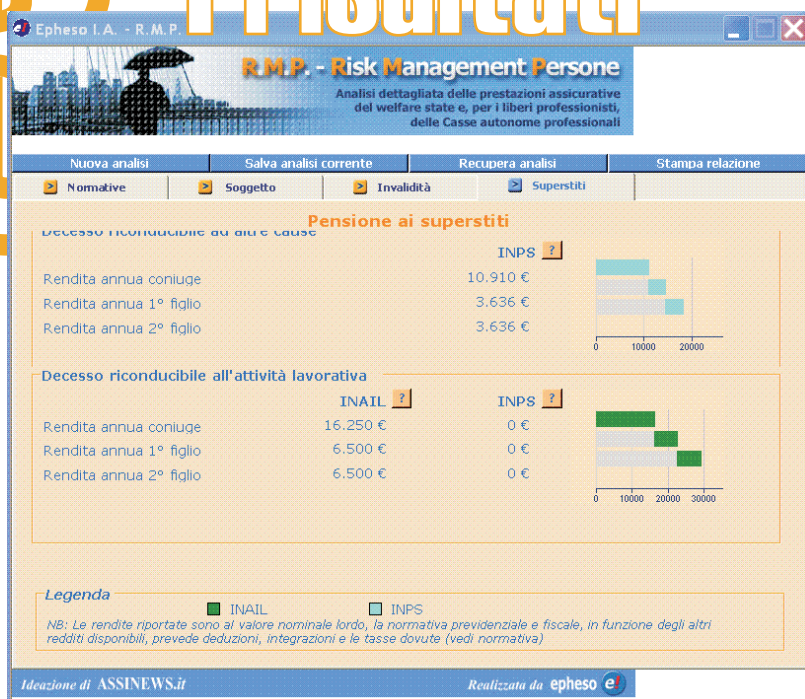

Superstiti

La sezione Superstiti riporta le rendite di pensione indiretta spettanti ai superstiti in caso di premorienza. Le proporzioni di erogazione variano in funzione al numero e alla tipologia di superstiti. La pensione corrispondente ai contributi accreditati al soggetto viene suddivisa in relazione alla presenza del coniuge e al numero di figli a carico. La scheda riporta la stima delle rendite annue, distinguendo quelle non riconducibili all'attività lavorativa, di esclusiva competenza dell'ente di previdenza obbligatoria e quelle riconducibili all'attività lavorativa, di competenza sia dell'assicurazione obbligatoria infortuni, sia dell'ente di previdenza obbligatoria, in relazione alla categoria professionale di appartenenza.

La gestione

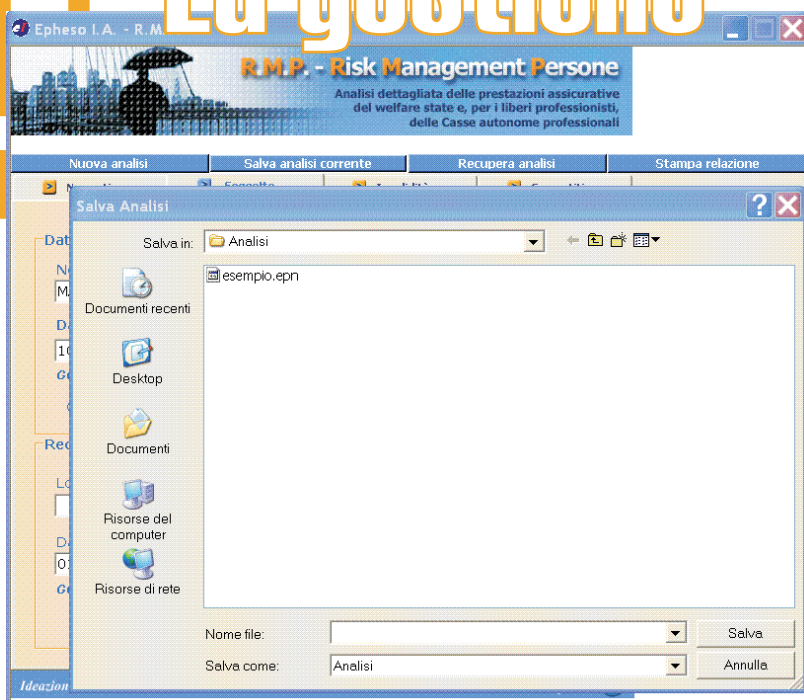

La gestione delle analisi

Nella barra superiore all'area di consultazione/compilazione, il gruppo di bottoni di gestione analisi permette l'apertura di nuove analisi, il salvataggio/archiviazione e la stampa della relazione.



Cos'è R.M.P. Risk Management Persone

L'approccio al cliente "persona" deve essere incentrato nell'individuazione dei "rischi" che egli corre, da cui conseguono esigenze/bisogni cui il ricorso all'assicurazione può dare soluzione.

Però l'intermediario non è in grado di calcolare con sufficiente approssimazione l'ammontare delle prestazioni assicurate dalla previdenza pubblica per l'estrema vastità delle norme.

Il software R.M.P. (Risk Management Persone), concepito da **ASSINEWS** appositamente per gli operatori assicurativi e realizzato da Epheso I.A. srl, consente all'intermediario di conoscere, con immediatezza, l'ammontare delle prestazioni garantite dagli Enti Pubblici (INPS, INAIL...), dallo Stato e dalle Casse professionali nei casi di morte e di invalidità permanente, totale o parziale, di lavoratori dipendenti (privati e pubblici), lavoratori autonomi e liberi professionisti.

Tra l'immissione dei dati e l'evidenziazione delle prestazioni non trascorrono più di dieci secondi.

L'impiego dello strumento informatico non presuppone alcuna formazione specifica, essendo stato concepito e realizzato per essere di estrema semplicità d'uso e con "risposte" immediate. Esso, dunque, è utilizzabile da qualsiasi operatore assicurativo sia nella fase che precede l'incontro col cliente sia per visualizzargli in dieci secondi quanto gli garantisce, in quel momento, il welfare e/o le Casse professionali.

Requisiti di sistema per l'utilizzo di R.M.P.

WINDOWS 98 o superiori. Connessione a Internet nel momento del calcolo.

Prezzo

Licenza per il 1° anno: € 250,00 + IVA

Licenza anni successivi: € 80,00 + IVA

Compili il seguente modulo d'ordine:

SI, desidero attivare n° _____ licenze del prodotto R.M.P.

Società/Nome

All'attenzione di

Via

CAP Città Prov.

Part. IVA/C.F.

Tel. Fax

e-mail

Pagamento a ricevimento fattura

**INVIARE VIA FAX
0434.20645**

PRIVACY Ai sensi dell'art. 13, D.Lgs. 30 giugno 2003, n.196 *codice in materia di protezione dei dati personali* i dati personali da Lei forniti saranno oggetto di trattamento nel rispetto delle disposizioni sopra richiamate. I dati verranno trattati per: esigenze amministrativo-contabili relative alla fornitura del servizio/prodotto da Lei acquistato; inviare materiale promozionale su prodotti e/o servizi analoghi di Assinform Srl; fini statistici. Il trattamento potrà effettuarsi con o senza l'ausilio di mezzi elettronici. Non è necessario richiedere il consenso al trattamento dei dati personali comuni inerenti gli obblighi contabili e fiscali in quanto imposto da obblighi di legge, mentre negli altri casi è facoltativo. Il rifiuto può tuttavia generare difficoltà ad onorare gli impegni. Le è riconosciuto l'esercizio dei diritti di cui all'art.7 legge n.196/03, in particolare può richiedere in ogni momento la conferma dell'esistenza o meno di dati personali che La riguardano e può chiederne la rettifica o l'immediata cancellazione. Può inoltre opporsi al trattamento, in tutto o in parte rispetto agli scopi sopra citati. Titolare e responsabile del trattamento dei dati è Assinform Srl. Per ogni comunicazione Lei può contattare Assinform Srl: via posta: Assinform Srl, Viale Dante, 12 33170 Pordenone; via fax: 0434.20645; via mail: info@assinews.it